

DIAGRAMA UNILINEAL
SIN ESCALA

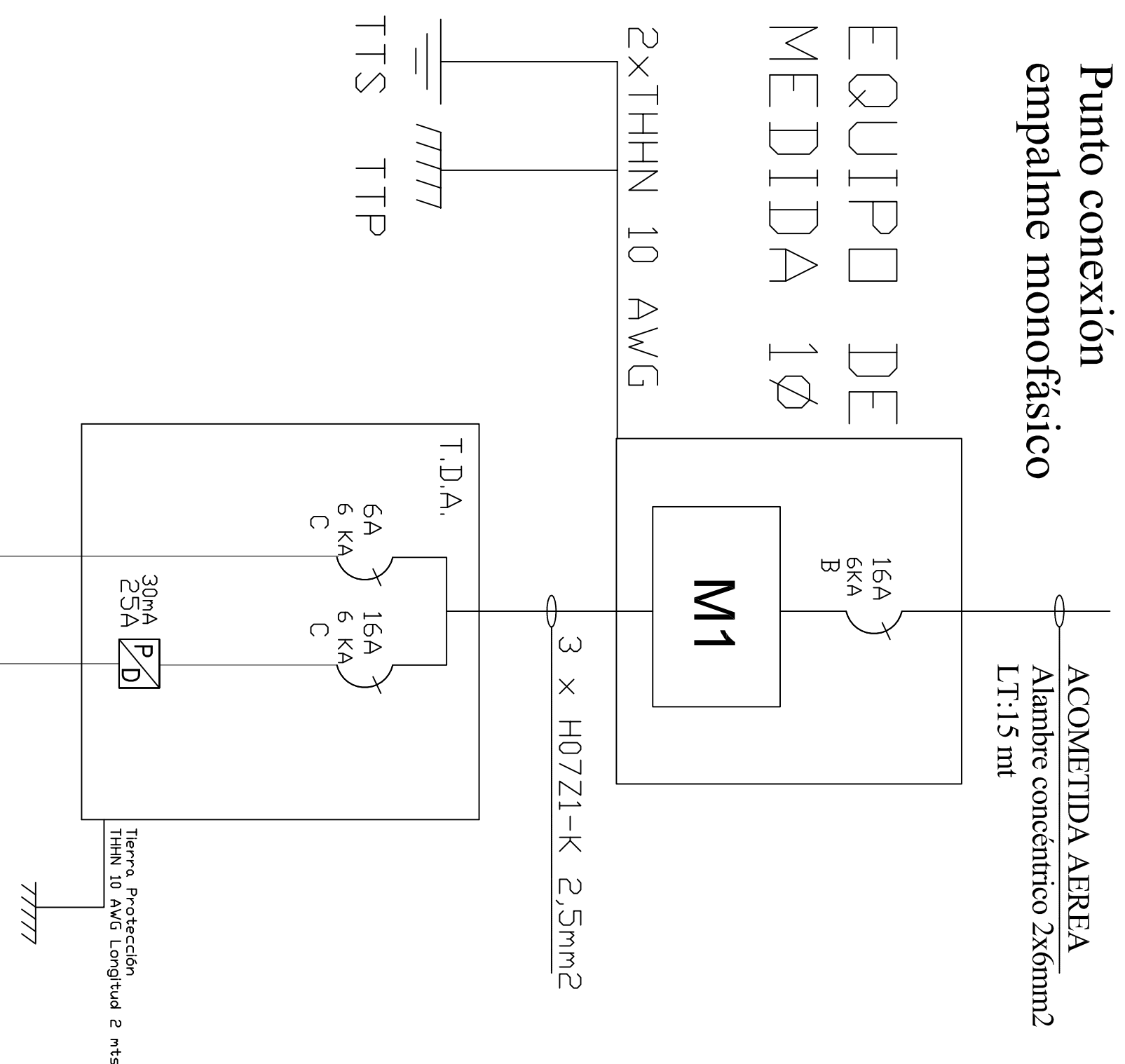

Notas:

Pt (KW)	0.18	2.5
Corr (A)	0.818	11.364

Los materiales que requieren certificación para su uso, cumplen con este requisito.

Las tierras quedaron separadas a mas de un metro se conectan utilizando bornes de bronce para conectar a barra de 1 mts. Ademas se mejora el terreno con químico Geo-gel o similar. Se recomienda al propietario mantener en condiciones los registros de tierra de protección y tierra de servicio.

Las modificaciones realizadas al presente proyecto, deberá informarla a un instalador autorizado, para posteriormente comunicarlo a Superintendencia de electricidad y combustibles S.E.C. Esta será de exclusiva responsabilidad del propietario.

ESTANISLAO DEL CANTO

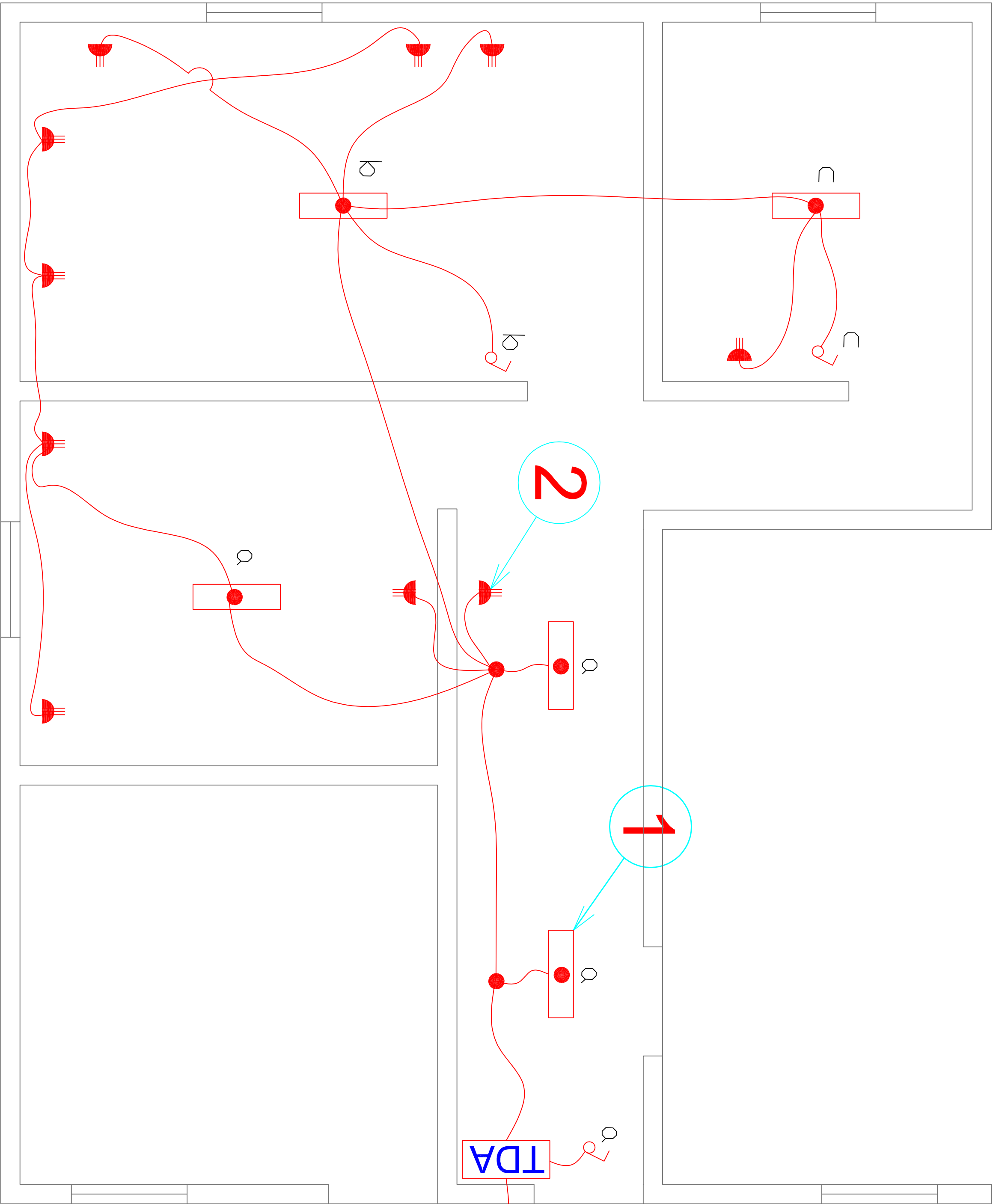

IGNACIO CARRERA PINTO

PLANO DE ALUMBRADO OFICINA MUNICIPAL

SIN ESCALA

CUADRO DE CARGAS DE ALUMBRADO									
TDA	CTD Nro.	CENTRO LUZ 2x18w	ENCHUFE 250 w	TOTAL CENTROS	POT. WATTS	CORR. AMP.	PROTECCIONES DISY. DIFF.	CANALIZACION COND. DUCTO	UBICACION
1	1	5		5	180	0.818	1x6A	1,5mm ²	20mm
	2	10		10	2500	11.364	1x16A	2x25A 2,5mm ²	20mm
TOTAL	1	5	10	0	15	2680	12.182		Circuito Iluminación Enchufes

CALCULOS JUSTIFICATIVOS

$$I = \frac{P}{V} = \frac{2680}{220} = 12.182$$

Automático = 16(A)

SIMBOLOGIA	
	TABLERO DISTRIBUCION ALUMBRADO TDA
	ENCHUFE TRIPLE EMBUTIDO 10A
	CENTRO DE LUZ 36w
	PROTECTOR DIFERENCIAL

CRDQUIS DE UBICACION

ATESTADO S. E. C.

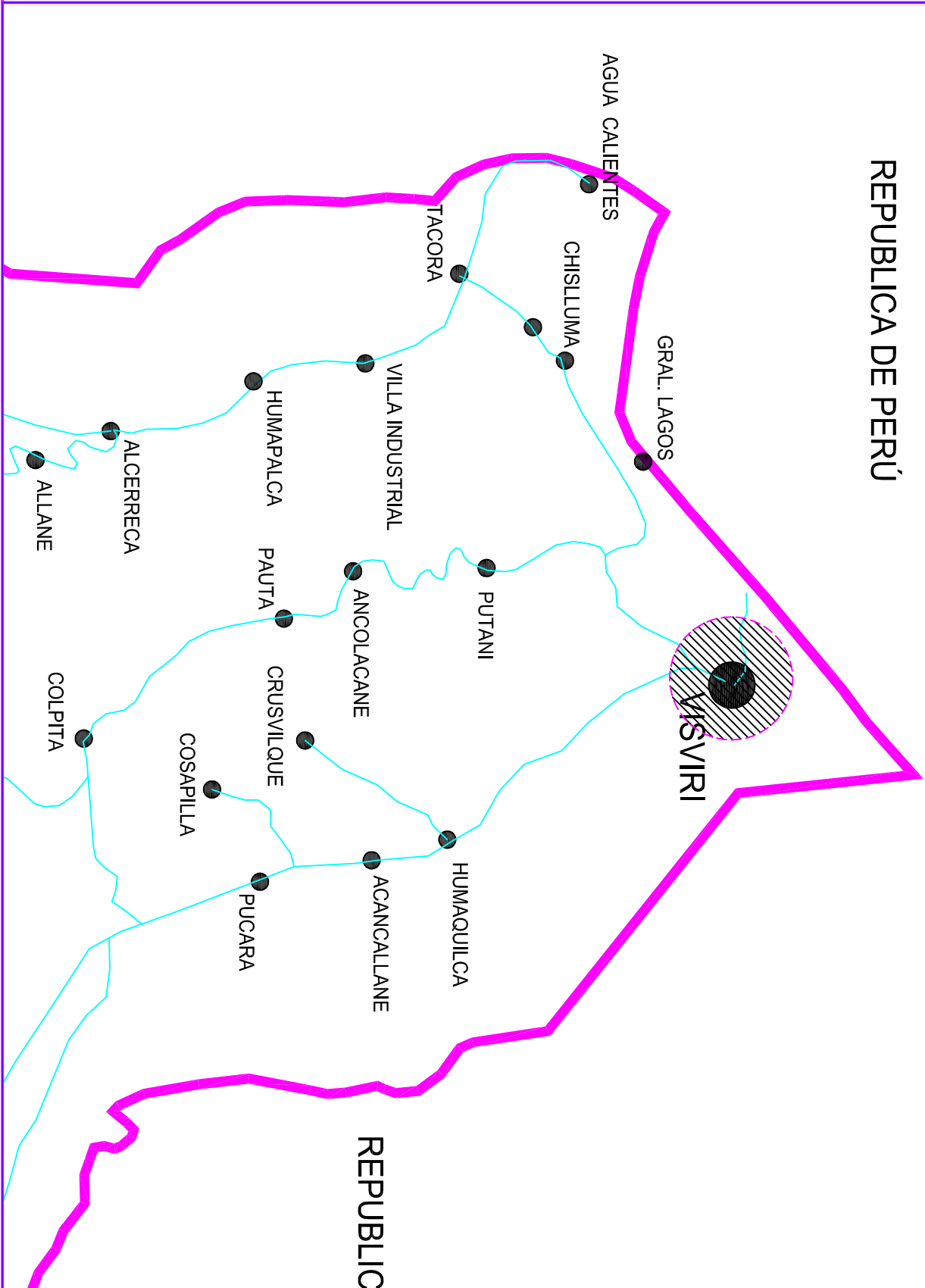

Nº INSCRIPCION SEC: 2125885

FECHA: 18/12/2019

INSTALACION ELECTRICA
INTERIOR OFICINA MUNICIPAL

COMUNA : GRAL. LAGOS DIR.: VISVIRI S/N SECTOR: LOCALIDAD VISVIRI REGION : ARICA-PARINACOTA	LAMINA 1 DE 1
	ESCALA 1/25 NOVIEMBRE 2019
PROPIETARIO:	INSTALADOR:
ILUSTRE MUNICIPALIDAD DE GENERAL LAGOS RUT: 69.250.700-2 FONO: 940016535	SEBASTIAN DIAZ VERA RUT: 14.103.812-5 LIC. CLASE "A" DIR: ALONSO OVALLE 1420 CEL: 958640076